

Begrüßung der Studienanfänger\*innen des

Master of Science  
Volkswirtschaftslehre

Albert-Ludwigs-Universität Freiburg

WS 2024/2025

[studiengangskoordination@wiwi.uni-freiburg.de](mailto:studiengangskoordination@wiwi.uni-freiburg.de)



**UNI  
FREIBURG**

# Gliederung



1. Übersicht über den Studiengang
2. Wichtige Vorgaben
3. Wichtige Dokumente
4. Wichtige Online-Systeme
5. Prüfungsangelegenheiten
6. Praktika & Auslandssemester
7. Tipps & Hinweise
8. Wichtige Ansprechpartner\*innen
9. Hilfreiche Links

# 1. Übersicht über den Studiengang



- 4 Semester Regelstudienzeit
- 120 ECTS
  - 30 ECTS Grundlagenbereich
  - 60 ECTS Spezialisierungsbereiche (30 ECTS pro Bereich)
  - 30 ECTS Masterarbeit
- Zwei Spezialisierungsbereiche aus 9 Wahlmöglichkeiten
- Deutsch- und englischsprachige Lehrveranstaltungen

## Der empfohlene Studienverlaufsplan des Master of Science Volkswirtschaftslehre (PO 2014) – Stand August 2023

Sem.	Volkswirtschaftstheorie	Wirtschaftspolitik	Ökonometrie	Spezialisierungsbereich I	Spezialisierungsbereich II	ECTS
1 (WiSe)	3 aus 4 Modulen à 6 ECTS:  Advanced Microeconomics I Advanced Microeconomics II Advanced Macroeconomics I Advanced Macroeconomics II	Economic Policy and Public Choice (6 ECTS)	Intermediate Econometrics (6 ECTS)	Wahlpflichtmodule Spezialisierungsbereich I (30 ECTS)	Wahlpflichtmodule Spezialisierungsbereich II (30 ECTS)	30
2 (SoSe)						30
3 (WiSe)						30
4 (SoSe)	Master-Arbeit (30 ECTS, 6 Monate)					30
ECTS	30			30	30	120

1 ECTS-Punkt entspricht dabei 30 Arbeitsstunden

# 1. Übersicht über den Studiengang



- Spezialisierungsbereiche
  - 2 Bereiche aus 9 Spezialisierungsbereichen wählen:
    - Accounting, Finance and Taxation
    - Business Analytics
    - Constitutional Economics and Competition Policy
    - Corporate Governance, Business Ethics and Marketing
    - Empirical Economics
    - International and Development Economics
    - Labor, Human Resource Management and Organization
    - Public Sector Economics and International Taxation
    - Network Economics and IT Risk Management
  - Pro Bereich 30 ECTS Punkte
  - 6 ECTS pro Bereich spezialisierungsfremd möglich

# 2. Wichtige Vorgaben



- Nachweis des Studienfortschritts
  - Mind. 30 ECTS Punkte bis zum Ende des 2. Fachsemesters
  - Bei Nicht-Erfüllung: Verlust des Prüfungsanspruchs & Exmatrikulation
  
- Mind. 9 Module á 6-ECTS Punkte
  - Insgesamt 9 Module à mind. 6 ECTS (Pflicht- und/oder Wahlpflichtbereich)
  - Darunter mind. 1 Seminar mit 6 ECTS Punkten
  - Bei Nicht-Erfüllung: Abschluss nicht möglich

# 3. Wichtige Dokumente



- Bei der Studienplanung müssen unbedingt folgende Dokumente zu Rate gezogen werden:
  - Modulhandbuch
  - Prüfungsordnung
  - Studienverlaufsplan zur Orientierung
- Alle wichtigen Dokumente für ein erfolgreiches Studium finden Sie hier: <https://www.wirtschaftswissenschaften.uni-freiburg.de/de/studium/studiengaenge/master-of-science-volkswirtschaftslehre>

# 3. Wichtige Dokumente



## Prüfungsordnung

- Legt die Rahmenbedingungen des Studiums fest

## Modulhandbuch

- Beinhaltet alle Module des Studiengangs
- Legt die Anrechnungsbereiche der einzelnen Module fest
- Angaben sind bindend!
- Als pdf-Version oder über „Studienplaner mit Modulplan“ in HISinOne
- Wird in regelmäßigen Abständen aktualisiert

## Studienverlaufsplan

- Hilft bei der Erstellung des Stundenplans
- Gibt mögliche Reihenfolge der Veranstaltungen an



# 4. Wichtige Online-Systeme



## My Account

- = Verwaltung des eigenen Uni-Accounts
- Einrichtung der Uni-Mailadresse
- Abonnieren verschiedener Mailinglisten  
**(Studiengangsspezifischer Verteiler & Infoverteiler!)**
- Festlegung des Eduroam-Passwortes
- Verwaltung der persönlichen Daten

# 4. Wichtige Online-Systeme



## Campus Management - HISinOne

- Vorlesungsverzeichnis
  - Empfehlung: über „Mein Studium“ → „Studienplaner mit Modulhandbuch“ aufrufen
  - Zusätzlich: Homepages der einzelnen Lehrstühle (v. a. Seminare)
  - Für Seminare und z. B. PC-Pool-Übungen Hinweise der Lehrstühle beachten

# 4. Wichtige Online-Systeme



## Campus Management - HISinOne

- Prüfungsanmeldung
- Belegen von Veranstaltungen
  - Belegung der Veranstaltungen über HISinOne notwendig vor Vorlesungsbeginn.
  - Eine Belegung ist keine Prüfungsanmeldung. Auch für bereits belegte Kurse, muss eine Prüfung angemeldet werden!
  - Anleitung: [Wie belege ich Veranstaltungen?](#)
- Leistungsübersichten
- Studienbescheinigungen

# 4. Wichtige Online-Systeme



## ILIAS

- Online-Lernplattform
- Zugriff auf bereitgestellte Lernmaterialien
- Zugang mittels Passwörter
- Passwörter werden i. d. R. in der ersten Vorlesungsstunde bekanntgegeben
- Bei Fragen zu den Passwörtern immer erst die Kommiliton\*innen fragen und dann die Lehrstühle selbst

# 5. Prüfungsangelegenheiten



## Prüfungstermine und -anmeldung:

### Klausuren: 1. und 2. Termin

- 1. Termin: nach Ende der Vorlesungszeit
  - 2. Termin: vor/nach den Abschlussklausuren des Folgesemesters
- Nicht zu verwechseln mit der Belegung der Veranstaltungen. Die Prüfungsanmeldung muss zusätzlich zur Belegung vorgenommen werden!
  - Die **Prüfungsanmeldungen** müssen innerhalb des Prüfungsanmeldezeitraums durchgeführt werden
    - Termine werden auf der [Homepage des Prüfungsamts](#) bekanntgegeben (für das WS 24-25: **16.12.2024 bis 16.01.2025**)

# 5. Prüfungsangelegenheiten



## Prüfungstermine und -anmeldung

- Keine automatische Anmeldung für nicht bestandene Prüfungen
- Anleitung: [Wie melde ich Prüfungen an/ab und registriere Studienleistungen?](#)
- Nach der Prüfungsanmeldung unbedingt die Leistungsübersicht überprüfen, ob die Anmeldung funktioniert hat
  - Vorlesung / Übung = TA (Teilnahme akzeptiert)
  - Prüfung / Seminarprüfung = ZU (zur Prüfung zugelassen)
  - Studienleistung = REG (zur Studienleistung registriert)

# 5. Prüfungsangelegenheiten



## Wiederholen von Prüfungen

- 3 Wiederholungsversuche pro Modul
  - Ausnahmen:
    - Seminare: 1 Wiederholungsversuch
    - Masterarbeit: 1 Wiederholungsversuch
- Bei Wahlpflichtmodulen kann ein „Ersatzmodul“ gewählt werden
- Keine Wiederholung zur Notenverbesserung möglich
- Formular: Antrag auf Genehmigung eines Prüfungsrücktritts wegen Krankheit auf Website des Prüfungsamts

# 5. Prüfungsangelegenheiten



## Bestehen & Nicht-Bestehen des Masterstudiums

- Bestehen des Masterstudiums
  - Wenn 120 ECTS erworben und alle Nebenbedingungen der PO (ECTS-Grenzen,  $\geq$  ein 6 ECTS Seminar, bestandene Masterarbeit, etc.) erfüllt wurden
- Nicht-Bestehen des Masterstudiums
  - Endgültiges Nicht-Bestehen einer Prüfung (Klausur, Seminar, Masterarbeit, ...)
  - Weniger als 30 ECTS nach dem 2. Fachsemester



# 5. Prüfungsangelegenheiten



## Notenbildung

- Notenskala
  - 1 (sehr gut) bis 5 (ungenügend)
  - Zwischenschritte: 0,3 und 0,7
- M. Sc. Gesamtnote
  - Gewichteter Durchschnitt der Modulnoten und der Masterarbeit
  - Gewichtet nach ECTS Punkten

# 5. Prüfungsangelegenheiten



## Masterarbeit

- Zulassung ab 70 ECTS möglich, davon mind. 18 ECTS aus dem Pflichtbereich
- Wichtige Infos:
  - Bearbeitungszeit: 6 Monate (ca. 26 Wochen)
  - 30 ECTS
  - 40 DIN-A4-Seiten
  - Sprache: i. d. R. Deutsch
  - Unbedingt Hinweise des Prüfungsamts beachten

# 6. Praktika & Auslandssemester



## Praktika

- In den Semesterferien oder Urlaubssemester
- Praktikumsangebote:
  - Homepage der Fachschaft
  - Homepages der Lehrstühle
  - Service Center Studium – Career Services (Information, Beratung und Stellenvermittlung)
- Evtl. Urlaubssemester beantragen
  - Überlegen wann ein Urlaubssemester sinnvoll ist
  - Im Urlaubssemester ist es nicht möglich an Klausuren der Uni teilzunehmen

# 6. Praktika & Auslandssemester



## Auslandssemester (ERASMUS+, EUCOR)

- Bester Zeitpunkt: 3. Semester → rechtzeitig planen!
  - Pflichtfächer in den ersten zwei Semestern abschließen
  - In den ersten zwei Semestern Kurse zur Deckung der ECTS-Mindestpunkte der verschiedenen Bereiche wählen, damit man im Ausland nicht auf ein bestimmtes Fächerangebot angewiesen ist.
  - Frühzeitig informieren und beraten lassen.
- Anrechnung von im Ausland erbrachten Leistungen
- Evtl. Urlaubssemester beantragen

# 7. Tipps & Hinweise



- M. Sc. VWL  $\neq$  M. Sc. BWL PNPM  $\neq$  M. Sc. Economics
  - ➔ Prüfungsordnung und Modulhandbuch des M.Sc. VWL!
- Gezielt zu 1. und 2. Klausurterminen anmelden, keine Versuche verschenken
- Klausuren zu den Klausureinsichtsterminen einsehen
- Aktives Informieren vor den jeweiligen Semestern
  - v. a. Prüfungsordnung, Modulhandbuch, Prüfungsamtsseite, Lehrstuhlseiten, Studiengangseite

# 7. Tipps & Hinweise



- Individuellen Studienplan für die vier Semester erstellen
- Seminare rechtzeitig belegen (z. B. ab 2. Semester)
- Bewusste Veranstaltungswahl
  - nicht nur nach Nebenbedingungen der PO, sondern v. a. auch nach eigenen Interessen und Entwicklungszielen
- Außerhalb des Studiums aktiv sein/werden
  - z.B. Fachschaft, studentische Initiativen, ...
  - <http://portal.uni-freiburg.de/vwl/studium/initiativen/>

# 8. Wichtige Ansprechpartner\*innen



## Fragen spezifisch zum Studium der Wirtschaftswissenschaften

- **Studiengangskoordination & Studienfachberatung WiWi:** [studiengangskoordination@wiwi.uni-freiburg.de](mailto:studiengangskoordination@wiwi.uni-freiburg.de)
  - Fachspezifische Fragen zum wirtschaftswissenschaftlichen Studium an der Uni Freiburg
  - Unterstützung bei der Planung des wirtschaftswissenschaftlichen Studiums
- **Prüfungsamt Wirtschaftswissenschaften:** [pruefungsamt@vwl.uni-freiburg.de](mailto:pruefungsamt@vwl.uni-freiburg.de)
  - Anerkennung von Prüfungsleistungen
  - Einstufung in höhere Fachsemester
  - Klausuranmeldungen und Prüfungsangelegenheiten

# 8. Wichtige Ansprechpartner\*innen



## Fragen zum Studium an der Uni Freiburg allgemein

- **Zentrale Studienberatung**
  - Erste Anlaufstelle bei Fragen zum Studium allgemein
- **Studierendensekretariat**
  - Bewerbung, Zulassung, Immatrikulation und Rückmeldung zum Studium nationaler Studierender
  - Urlaubssemester
  - Exmatrikulation



# 8. Wichtige Ansprechpartner\*innen



## Fragen zum Studium an der Uni Freiburg allgemein

### ■ **Studierendenwerk**

- Neu in Freiburg
- Wohnen und Finanzen
- Arbeiten
- Psychotherapeutische Beratung
- Kinderbetreuung
- Internationaler Club
- Studium mit Handicap
- Rechtsberatung

### ■ **JobTeaser Career Center**

- Karriereportal für Studierende und Absolvent\*innen
- Praktika, Stellenangebote und Veranstaltungen rund um Berufsorientierung und Karrieremöglichkeiten
- Deutschland- und europaweite Angebote, auch insbesondere Inhalte von Partner-Unternehmen/Organisationen der Universität Freiburg

# 8. Wichtige Ansprechpartner\*innen



## Fragen zu internationalen Angelegenheiten

- **Auslandsbüro Wirtschaftswissenschaften**
  - Beratung zum Auslandsstudium
  - Internationale Austauschprogramme der Fakultät
  - Aktuelle Ausschreibungen für Studienaufenthalte im Ausland
  - Betreuung für Incoming Students
  - ERASMUS, EUCOR
- **International Office und EU-Büro der Uni Freiburg**
  - Internationale Austauschprogramme der Universität Freiburg
  - Aktuelle Ausschreibungen für Studienaufenthalte im Ausland
  - Betreuung für Incoming Students
- **International Admissions and Services (IAS)**
  - Bewerbung, Zulassung, Immatrikulation und Rückmeldung internationaler Studierender



- **Contact:** Golnoosh Baghi (she/her): Tue, Thu, Fri Mornings
- [golnoosh.baghi@zv.uni-freiburg.de](mailto:golnoosh.baghi@zv.uni-freiburg.de) Tel.: +49 (0) 761 / 203-54174
- **More information:** <https://www.mentoring.uni-freiburg.de/intercultural>

# 9. Hilfreiche Links



- [Wegweiser durch das Studium an der Universität Freiburg](#)
- [Studienstart App: Apple Store & Google Play](#)
- [Lagepläne der Uni-Gebäude](#)
- [Mensa Speiseplan](#)
- [Homepage des Instituts inkl. aktueller Nachrichten](#)
- [Studiengangseite des M.Sc. VWL](#)
- [Klausurtermine](#)

# 9. Hilfreiche Links



- [Flyer IT-Services](#)
- [Studium Generale](#)
- [Sprachkurse am Sprachlehrinstitut der Uni](#)
- [aka Filmclub](#)
- [Fachschaft Wirtschaftswissenschaften](#)
- [Studierendenvertretung der Uni Freiburg](#)

# Workshops und Angebote der ZSB

Mehr unter <https://www.studium.uni-freiburg.de/de/fristen-und-veranstaltungen/veranstaltungen>



## Veranstaltungen des Service Center Studium



Folgende Veranstaltungen finden dieses Semester statt:

Stressfrei in die Prüfung!	◀
Jetzt leg ich los?! – Mein Aufschieben, meine Orga	◀
Weiter geht's?! Vom Studienzweifel zu einer guten Entscheidung	◀
Stress lass nach?! Mit Achtsamkeit durchs Studium	◀
Mental gesund und in Balance?!	◀
Just do it!? Reflect on your procrastination and organization habits <i>(in English)</i>	◀

# Das Gesundheitsnetz



# Neue SGM Angebote



## Studentisches Gesundheitsmanagement



- Angebote siehe <https://www.sgm.uni-freiburg.de/angebote>

🏠 > Alle Angebote

Startseite 🏠  
Schnellzugriff 📄

- Alle Angebote
- Ernährung
- Bewegung
- Entspannung und Stressreduktion
- Selbstmanagement
- Psychoziale Gesundheit
- UniAktiv-Pass
- Das Projekt
- Aktuelles
- Balanced Mind - Inspiration und Übungen
- FAQ

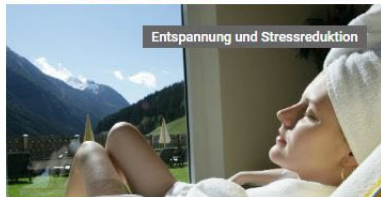

UniAktiv-Pass von  Matrikelnr.:

Gesund, fit und erfolgreich studieren in Freiburg!  
Ein Angebot des Studentischen Gesundheitsmanagements (SGM) der Albert-Ludwigs-Universität Freiburg



# Auf dem Laufenden bleiben

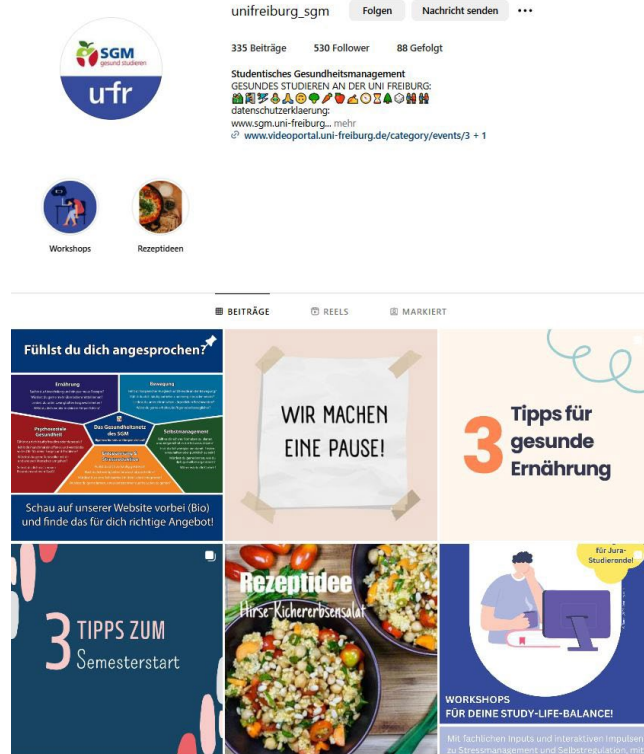

Instagram:  
unifreiburg\_sgm

# Fachschaft – Erstiwoche

Mehr unter: <https://www.fachschaft-wiwi-freiburg.de/erstsemester/>



UNI  
FREIBURG

Montag, 14.10.

## **Campus-Tour**

Treffpunkt um 14 Uhr, Paulussaal

16 Uhr Tipps & Tricks

Dienstag, 15.10.

## **Stadtrallye (18+)**

Treffpunkt um 13 Uhr, Mensgarten

Mittwoch, 16.10.

## **Herbstfest**

14 Uhr, TIK in der Stusie (Seepark), 16:30 Uhr Kastenlauf

Donnerstag, 17.10.

## **Kneipentour & Afterparty (18+)**

Treffpunkt um 18:30 Uhr, Afterparty: 23 Uhr im Mamita

Samstag, 19.10.

## **Wanderung**

Treffpunkt ab 14 Uhr Siegesdenkmal

